

町内飲食店の

人気メニュー&MAP

をご紹介します



西伊豆町のグルメを満喫できる保存版！

# 西伊豆町

## グルメマップ



全47店舗！

美味しそうなお店、  
いっぱいあるね！

旅の楽しみは  
ご当地の味！



こんな景色、  
見たこと  
ありますか？



堂ヶ島のトンボロ現象



黄金崎 馬ロック



堂ヶ島遊覧船



メガネツョ



西天城高原

この町には、自然が生んだ不思議な景色が点在しています。潮が引いた時だけ渡れる「トンボロ現象」や馬の形の「馬ロック」、断崖を進む「堂ヶ島遊覧船」からの眺めも格別です。他にも「メガネツョ」や西天城高原の絶景など、のんびり巡りながら、自分だけのお気に入りの風景を探してみてください。

お問い合わせ先

西伊豆町商工会

TEL:0558-52-0270

〒410-3514

静岡県賀茂郡西伊豆町仁科423-1

1 海産屋(海産亭) 和食/Japanese

金目鯛煮魚定食 : 1,980円



住 西伊豆町宇久須 2132  
電 0558-55-2020  
営 11:00~15:00  
P 30台 休 不定休

2 お好み焼 もんじゃ 海鮮 お好み焼き/Japanese pizza

お好み焼 900円~  
もんじゃ 900円~  
焼そば 600円~



住 西伊豆町宇久須 251-1  
電 070-5468-9127  
営 17:00~21:00  
P 有り 休 日・月曜日(不定休有り)

3 やきとりのんちゃんち 居酒屋/Dining Bar

串焼(鶏肉・豚肉)の他  
うなぎ串・TKG などなど



住 西伊豆町宇久須 312-2  
電 090-3586-4437  
営 17:00~21:30 (L.O 21:00)  
P 4台 休 月・火曜日

4 やぶ誠 そば・うどん/Soba Udon

アオリイカ天ざる  
そば・うどん: 2,200円



住 西伊豆町宇久須 430-1  
電 0558-55-1431  
営 11:00~14:00 17:30~20:00  
P 有り 休 木曜日

5 中華料理 幸華 中華/Chinese

五目そば : 1,200円  
五目やきそば : 1,200円  
広東麺 : 1,000円  
チャーハン : 900円



住 西伊豆町宇久須 448-7  
電 0558-55-1221  
営 11:00~14:00  
P 5台 休 火曜日

6 食処 うまいや 和食/Japanese

天丼用に配合した衣でカリ  
フワに揚げた天ぷらを、  
手作りの丼たれで仕上げた  
天丼などのこだわり丼。



住 西伊豆町宇久須 61-1  
電 0558-55-1115  
営 12:00~15:00 18:00~20:00※金土  
P 10台 休 不定休

7 Nishi is cafe リリカ 喫茶/Dining

パスタ・ピザ・カレーに  
ジェラート・ドリンクなど  
気軽にお楽しみください。  
パスタ: 800円~ ピザ: 800円~  
ジェラート: 350円~ etc



住 西伊豆町宇久須 2204-3  
電 0558-55-1515 (代)  
営 11:00~16:00  
P 110台 休 水曜日(夏季・祝日は営業)

8 カフェ&レストラン るれーぶ 洋食・喫茶/Dining

日替わりランチ : 890円  
(土日祝除く)  
特製カレー(サラダ付): 650円~  
ハンバーグプレート: 890円~



住 西伊豆町安良里 347-1  
電 0558-56-1551  
営 11:30~14:00 17:00~22:00  
P 7台 休 不定休

9 食事処 よこ田 一般食堂/Dining

よこ田定食(刺身)  
あじ活づくり定食  
海鮮ちらし丼 ミックスフライ定食  
あじフライ定食 金目煮魚定食



住 西伊豆町安良里 631-2  
電 0558-56-0026  
営 11:00~14:00 17:00~20:00  
(ご飯なくなり次第終了)

P 5台 休 火曜日

10 .11 喫茶/Cafe

空き家を改装した雑貨店。  
雑貨を眺めながらコーヒータイム  
をお楽しみください。  
コーヒー : 400円  
カフェラテ : 450円



住 西伊豆町田子 1192-1  
営 11:00~17:00  
P 無し  
休 不定休(営業日はInstagramをご覧ください)

11 そば処 やます そば・うどん/Soba Udon

天丼そばセット : 1,800円  
かき揚げ天ざる : 1,700円  
天おろし : 1,500円  
三色天丼そばセット : 1,800円



住 西伊豆町田子 1159-4  
電 0558-53-0073  
営 11:00~14:00  
P 4台 休 火・水・金曜日(材料なくなり次第終了)

12 シャレード 軽食・喫茶/Dining

カラオケが人気です  
ウイスキー、焼酎、ビール



住 西伊豆町田子 1155-1  
電 090-8557-1805  
営 18:00~24:00  
P 2台 休 無し

13 さかなや食堂 一般食堂/Dining

マグロ丼: 1,000円 カツ丼: 900円  
エビ天丼: 1,000円  
五目そば: 750円  
慶宅料理: 4,000円~(応相談)  
弁当: 850円~(要予約)

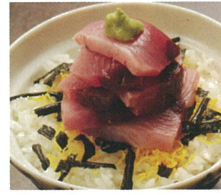

住 西伊豆町田子 1603-5  
電 0558-53-0169  
営 11:00~15:00 17:00~19:00  
P 2台 休 火曜日

14 絶景カフェ PORTE-IZ 軽食・喫茶/Dining

ハンドドリップコーヒー : 600円  
今川っふる : 250円



住 西伊豆町田子 2634-18  
電 0558-36-3977  
営 10:00~17:00 (金~日は日没まで)  
P 10台 休 水・木曜日

15 2nd.Cafe 軽食・喫茶/Dining

浜バーガーセット : 2,090円  
(フレンチフライ、サラダ付)  
TACO ライス : 1,430円  
パバコライス : 1,430円  
ロコモコ : 1,540円



住 西伊豆町仁科 2217-1  
電 070-4499-0597  
営 11:00~19:00  
P 町営駐車場をご利用下さい 休 不定休(悪天候、西風の強い日は休業)

16 NISHI izu COFFEE STAND 喫茶/Cafe

NEW OPEN !  
西伊豆の夕陽と共にコーヒーを。



住 西伊豆町仁科 2107-3  
P 6台  
休 不定休(営業日はInstagramをご覧ください)

17 天窓洞茶屋 松丸 和食/Japanese

松丸定食 : 2,500円  
(5~10月まで)  
刺身定食 : 1,800円  
エビフライ定食 : 1,800円  
ブラックラーメン : 750円



住 西伊豆町仁科 2104-2  
電 0558-52-1751  
営 10:00~15:00  
P 無し 休 不定休

18 瀬浜寿司 寿司/Sushi

地魚にぎり堂ヶ島 : 2,400円



住 西伊豆町仁科 2909-10  
電 0558-52-0124  
営 11:00~20:00  
P 5台 休 不定休

19 シーサイドレストラン ウィンディ レストラン/Restaurant

海の男鉄板焼き : 1,450円  
流しらーめん : 750円  
流しぞうめん : 650円  
※流しらーめん、そうめんは  
春~秋の期間限定となります。



住 西伊豆町仁科 2048-1  
電 0558-52-1122  
営 10:00~15:00  
P 300台 休 無休

20 漁師めし 魚季亭 和食/Japanese

アジのぶっかけ富士山盛り : 1,815円  
アジのぶっかけ飯 : 1,650円  
帯広豚丼セット : 1,650円  
ソフトクリーム : 380円



住 西伊豆町仁科 2052-1  
電 0558-52-0059  
営 10:00~16:00  
P 25台 休 年中無休 天候により休館有

21 ドライブイン 幸進丸 和食/Japanese

海鮮丼(上) : 2,000円  
金目鯛煮付定食 : 2,000円  
えび天丼 : 1,500円  
あじタキ定食 : 1,500円



住 西伊豆町仁科 2052-6  
電 0558-52-0800  
営 10:00~16:00 (15:30L.O)※天候等により変動あり  
P 20台 休 不定休 ※悪天候時休業する場合あり

22 磯料理 岩屋 和食/Japanese

黄金崎どんぶり : 2,380円  
とろろそば : 1,380円  
☆ところ天サービス



住 西伊豆町仁科 2049-10  
電 0558-52-0390  
営 11:00~16:00 (L.O 15:00)  
P 6台 休 月曜日

23 漁師カフェ 堂ヶ島食堂 和食/Japanese

堂ヶ島湾を見渡す店内ではボリュ  
ーム満点の海鮮と店主が潜って採  
るトコロテンが食べ放題!  
俺のぶっかけ丼 : 2,035円  
アジフライ定食 2枚 : 1,760円  
シオかつおうどん : 935円



住 西伊豆町仁科 2045-3  
電 0558-52-0134  
営 11:00~16:00 (15:30L.O) P 18台 休 木曜日(不定休有り)

24 レストラン じょおれ 洋食/Western

シーフードスパゲティ  
ハンバーグステーキ  
(スープ、ライス付)  
チキンガーリックステーキ  
(スープ、ライス付)



住 西伊豆町仁科 2011-2  
電 0558-52-1818  
営 11:30~14:00 17:00~20:00 L.O  
P 2台 休 木曜日

**25** カフェ バー サンタ **Caffe & Bar santa** (ペット同伴可) **喫茶・BAR/Dining Bar**

伊豆牛のドライカレー : 1,600円  
 ピザ各種 : 1,000円  
 伊豆みかんスムージー : 800円  
 瓶ビール : 600円～  
 わんわんメニュー : 400円～  
 (鹿ひき肉のトマトスープ煮込み)

住 西伊豆町仁科 1888-1  
 電 090-4120-1940  
 営 Caffe 11:00～15:00 Bar 要予約  
 P 3台 休 月・火曜日 (不定休有り)



**26** お魚 **漁協 沖あがり食堂** **和食/Japanese**

いか様丼 : 1,100円  
 夕陽丼 : 1,100円

住 西伊豆町仁科 980-6  
 電 0558-52-0018  
 営 11:00～15:00  
 P 10台 休 火曜日



**27** **はちのす** **お好み焼き/Japanese pizza**

とんべい焼き : 880円  
 ねぎ玉 : 715円  
 塩かつおうどん : 660円  
 デブ鉄板 : 1,320円

住 西伊豆町仁科 484-5  
 電 0558-52-2126  
 営 18:00～24:00(23:30L.O)  
 P 6台 休 水曜日



**28** テラス **居酒屋&BAR T's** **居酒屋/Dining Bar**

魚介類のガーリック蒸し : 1,400円  
 カツオのたたき : 950円  
 オムそば : 950円

住 西伊豆町仁科 486-1  
 電 0558-52-3006  
 営 11:30～13:30 17:30～23:30  
 P 5台 休 水曜日



**29** ともしほ **西バル 灯火** **居酒屋/Dining Bar**

西伊豆のからあげバル。仁科の青い三角屋根の店です。昼はボリューム満点ランチ、夜は気軽に一杯。大人気の油淋鶏からあげ 880円。テイクアウトもOK!

住 西伊豆町仁科 474-3  
 電 090-5160-2708  
 営 12:00～21:00  
 P 3台 休 月曜日



**30** 地産地消 **地産居酒屋 串たけ** **居酒屋/Dining Bar**

串焼 10本盛り合せ : 1,925円  
 串揚 10本盛り合せ : 1,848円  
 ムロアジ干物 : 748円  
 地魚入り刺身 5点盛 : 1,738円  
 わさび葉おにぎり : 330円

住 西伊豆町仁科 460-3  
 電 0558-52-6369  
 営 17:00～23:00 (22:00L.O)  
 P 4台 休 日曜日



**31** ドン・マリリン **レストラン DON・MARLIN** **洋食/Western**

換きたて合わせたて手ごねハンバーグの店  
 ハンバーグセット : 1,600～2,500円  
 ステーキセット : 1,800～5,500円  
 ※5名様以上は予約してください

住 西伊豆町仁科 813-9  
 電 0558-52-2110  
 営 10:00～18:00  
 P 5台 休 金曜日



**32** お豆腐 **旬感 竹内** **和食/Japanese**

海鮮丼 : 1,230円～  
 鶏照り焼き丼 : 990円  
 ※お子様メニュー有

住 西伊豆町仁科 458-5  
 電 0558-52-0676  
 営 11:30～13:30 17:00～21:00  
 P 6台 休 不定休



**33** さん **かつ善** **和食/Japanese**

かつ丼そばセット : 1,260円  
 上ロースカツ定食 : 1,280円  
 天ざるそば : 1,300円

住 西伊豆町仁科 430-8  
 電 0558-52-1917  
 営 11:30～14:00 17:00～22:00  
 P 5台 休 木曜日



**34** かわづしよくどう **河津屋食堂** **一般食堂/Dining**

タレが命の「名物肉丼」  
 上 : 750円 並 : 600円  
 ラーメン : 400円 海鮮焼 : 700円  
 潮かつおうどん : 550円  
 食べくらベコース : 1,500円

住 西伊豆町仁科 1111-1  
 電 0558-52-0049  
 営 11:00～14:00 17:00～20:00  
 P 7台 休 不定休



**35** **あかしゃラーメン** **中華/Chinese**

みそチャーシューメン : 850円  
 チャーハン : 700円  
 毎月20日正油ラーメン : 300円

住 西伊豆町仁科 389-7  
 電 0558-52-1736  
 営 11:00～14:00 17:00～20:00  
 P 6台 休 水曜日



**36** 珊瑚 **珊瑚の実** **スナック/Dining Bar**

焼きそば : 800円  
 からあげ : 900円  
 ピザ : 1,100円  
 ※送迎あります (無料)  
 18:15～23:45

住 西伊豆町仁科 357-2  
 電 0558-52-0133  
 営 18:00～24:00  
 P 5台 休 不定休



**37** みくら **磯割烹 佳倉** **和食/Japanese**

磯ちらし定食 : 2,140円  
 刺身定食 (並) : 1,810円  
 天ぷら定食 : 2,310円  
 西御膳 : 3,000円  
 桜海老かき揚げ : 1,200円

住 西伊豆町仁科 357-2  
 電 0558-52-2001  
 営 11:30～14:30L.O 17:30～20:30L.O  
 P 5台 休 月・木曜日



**38** **茶房 ぱびよん** **一般食堂/Dining**

煮込みうどん・そば : 1,430円  
 とんかつ定食 : 1,550円  
 しょうがやき定食 : 1,200円  
 カツカレー : 1,400円  
 ロコモコ丼 : 1,150円

住 西伊豆町仁科 384-1  
 電 0558-52-2339  
 営 10:30～15:00 17:00～20:00  
 P 7台 休 不定休



**39** きんぐ **喜久屋** **一般食堂/Dining**

海女っペラーメン : 800円  
 西伊豆の良質な天草を煮出してつなげた新食感。  
 温・冷できます。

住 西伊豆町仁科 803-2  
 電 0558-52-0514  
 営 11:00～15:00 17:00～20:00  
 P 10台 休 不定休



**40** 豆花 **豆花** **一般食堂/Dining**

焼魚定食 (アジ、サバ、エボダイ開き、シャケ) : 700円  
 しょうが焼定食 : 700円  
 親子丼、ナポリタン、豚汁 おにぎり : 500円

住 西伊豆町仁科 802-18  
 電 0558-38-0490  
 営 8:00～20:00  
 P 3台 休 火・水曜日



**41** さとうや **Satouya** **喫茶・洋菓子/Cafe**

蒸し栗のモンブラン : 8% 712円 10% 726円  
 フルーツロール : 8% 550円 10% 561円

住 西伊豆町仁科 257-2  
 電 0558-52-3108  
 営 10:00～18:00  
 P 7台 休 火・水曜日 ※木曜日、カフェ、焼菓子の販売



**42** **森のカフェ リトルハート** **軽食・喫茶/Cafe**

コーヒー : 550円  
 季節の焼き菓子 : 550円  
 イベント出店もしますのでよろしくお願ひします。

住 西伊豆町大沢里 1065-1  
 電 0558-58-7650  
 営 11:00～16:00 (L.O 15:00)  
 P 5台 休 不定休 (営業日はinstagramをご覧ください。)



**43** **わさびの駅** **和食/Japanese**

西伊豆定食 : 1,500円  
 わさびおむすびセット : 1,300円  
 土鍋から炊く  
 わさびづくし丼 : 1,500円

住 西伊豆町大沢里 628-1  
 電 0558-58-7315  
 営 9:00～15:30 食事 : 11:00～14:30  
 P 40台 休 年2回3月・9月 第1火曜日



**44** **回転ずし 伊豆 ととや** **寿司/Sushi**

日替り地魚各種 : 143円～

住 松崎町江奈 270-1  
 電 0558-42-3636  
 営 11:00～14:30 17:00～19:30  
 (土日祝日 20:00L.O) 季節により変更あり  
 P 8台 休 不定休



**45** いくろかん **異空館** **和食/Japanese**

週替りランチ  
 ドリンク・デザート付き : 1,000円  
 夜のお膳 : 2,200円

住 松崎町宮内 3-5  
 電 0558-42-1688  
 営 11:30～13:30 17:30～21:00  
 P 7台 休 火・水曜日



**46** **ジュリアン** **カラオケスナック/Karaoke Snack**

住 西伊豆町仁科 1775-1 電 0558-52-1526 休 不定休

**47** **スナック MAKI** **スナック/Snack**

住 西伊豆町仁科 446-4 電 0558-52-1296 休 不定休

**— 店舗エリア**

● 宇久須 ● 田子 ● 仁科  
 ● 安良里 ● 堂ヶ島 ● 松崎

各店舗の掲載情報はグルメマップ作成時点のものです。(価格は税込み)  
 詳しくは各店舗にお問い合わせ下さい。

西伊豆グルメを  
 思いつきり楽しもう!



NISHIZU  
MAP

至土肥

宇久須  
キャンプ場

宇久須エリア

黄金崎 馬ロック

黄金崎クリスタルパーク

安良里診療所

安良里エリア

メガネツヨ

田子エリア

メモリアル  
西伊豆

浮島海岸

堂ヶ島  
ニュー銀水

堂ヶ島のトンボロ

堂ヶ島エリア

乗浜海岸

安城岬

仁科エリア

大浜海岸

駿河湾

松崎エリア

松崎海水浴場

伊豆の長八美術館

至南伊豆

宇久須

宇久須港

宇久須郵便局

西伊豆中学校

西天城高原

田子

田子漁港

田子駐在所

田子郵便局

伊豆漁協田子支所

メモリアル  
西伊豆

堂ヶ島

海辺のかくれ湯 清流

堂ヶ島天窓洞

観光協会

サンセットプラザ堂ヶ島

堂ヶ島遊覧船

仁科

西伊豆町  
商工会

西伊豆町役場

大沢里

やまびこ荘

大沢里エリアへ

大浜海岸

フードストア  
あおぎ